DAS SANDKORN
THEATER & MEHR

# Spielplan

März – Mai 2024

**Streamland**
K.O. durch K.I.
Seite 8

www.das-sandkorn.de

# Großartige Theatererlebnisse brauchen ein gutes Team

## Wir suchen dringend

# Verstärkung!

Wir bieten eine gute Arbeitsatmosphäre in einem kleinen Team. Mitbestimmung und Mitgestaltung werden bei uns in allen Bereichen großgeschrieben.

## Technische*r Leiter*in (w/m/d)

**Festanstellung / Vollzeit**

Gesamtverantwortung für den technischen Bereich sowie Weiterentwicklung unserer technischen Ausstattung; Personalverantwortung.

## Aushilfskraft Büro / Gastro (w/m/d)

Mithilfe im Ticketbüro / Abendkasse oder Getränkeverkauf

## Theaterpraktikum zur Berufsorientierung (w/m/d)

Einblick in den Theaterbetrieb, Probenbegleitung, Aufgaben im Betriebsbüro und Marketing (ab 18 Jahre, mind. 3 Monate, Einstieg jederzeit möglich)

## Praktikum im Bereich Regie/Regieassistenz (w/m/d)

Hospitanz bei künstlerischen Produktionen inkl. Probenbegleitung (ab 18 Jahre, mind. 3 Monate, ab Januar 2024)

Voraussetzungen für alle Jobs sind Spaß an der Kultur- und Theaterarbeit sowie die Bereitschaft zu ungewöhnlichen Arbeitszeiten.

**Weitere Infos unter www.das-sandkorn.de oder bei Daniela Kreiner, E-Mail: d.kreiner@das-sandkorn.de**

# ZHALT


| | | |
|---|---|---|
| Judas | PREMIERE | 5 |
| Weggesperrt | Jugendclub-PREMIERE | 7 |
| Rastetter & Wacker: Ein seltsames Paar | | 8 |
| Streamland – K.O. durch K.I. | | 8 |
| Mit Vollgas in die 80er | | 9 |
| Fluid – Jugendstück ab 14 | | 10 |
| Anmeldung zur Schultheaterwoche | | 11 |
| Elvis trifft Elvis Vol. 2 – Love letters from Bempflingen | | 13 |
| Jazz & More for Kids | | 13 |
| 5. Komische Nacht Karlsruhe | | 14 |
| Nizar: On Fire | | 14 |
| Unruhen in Karlsruhe: Brecht alles AB | | 14 |
| 10 Jahre Regenbogenhummel – Vikkys Grasnelke | | 15 |
| En Suite – Allein mit Audrey Hepburn | | 15 |
| Lions-Vespertafel für Bedürftige | | 15 |
| Vorschau: D!E SP!NNER! | | 17 |
| Alle Termine im Überblick | | 18 |



**DAS SANDKORN – Theater & Mehr wird gefördert vom SANDKORN Freundeskreis e. V. und folgenden Institutionen:**

Karlsruhe

Baden-Württemberg
MINISTERIUM FÜR KULTUS, JUGEND UND SPORT

**Impressum:**
DAS SANDKORN – Theater & Mehr · Kaiserallee 11, 76133 Karlsruhe · Tel. 0721 83 152 970
Geschäftsleitung: Daniela Kreiner (Kaufmännische Leitung), Erik Rastetter (Künstlerische Leitung),
Redaktion: Patricia Keßler · Programm & V i S d P: Erik Rastetter, Daniela Kreiner, Gestaltung: Bok Visuelle Medien & Kommunikation

Bildnachweise: Titel, S. 8, 9: Ingo Cordes; S. 5: Oliver Fobe; S. 7: Nergiz Yildiz; S. 10: Julia Melnyk; S. 11, 15: Jürgen Schurr; S. 13 o.: Bernd Kohlhepp; S. 13 u.: Bernadette Fink; S. 14 o.: Sascha Korf; S. 14 m.: Ramiro Simone; S. 14 u.: Jan Knopf; S. 15 o.: Joshua Kaiss; S. 15 m.: Daniela Michel; S. 17: Patrick Werner; S. 20: Andrea Fabry.

Anzeige

FESTIVAL Benefiz zu Gunsten von
**Water is Right & Menschen in Not**

# FOOLS GARDEN

## 33 JAHRE BIRTHDAY PARTY

## 2. – 4. AUGUST 2024

**GALA-ABEND** IM CONGRESSCENTRUM PFORZHEIM
**OPENAIR** IM KULTURHAUS OSTERFELD

• FURY IN THE SLAUGHTERHOUSE • DIE PRINZEN • GREGOR MEYLE •
• JOHNNY LOGAN • CAMOUFLAGE • DIE HÖHNER • SWR BIG BAND •
• DAPHNE DE LUXE • LAITH AL DEEN • DIETER THOMAS KUHN •
• PETER SCHILLING • DIE FÜENF • PE WERNER • JULIA NEIGEL •
• ALFONS • STOPPOK • REINHOLD BECKMANN • DANIEL WIRTZ •
• INGO POHLMANN • ANDREAS KÜMMERT • JAY ALEXANDER •
• SWDKO PFORZHEIM • EURE MÜTTER • J. J. KRAVETZ •
• ROLF STAHLHOFEN • ALEXANDER KNAPPE • BELL BOOK & CANDLE •
• DIETER „MASCHINE“ BIRR (PUHDYS) • CHRISTOPH SONNTAG •
• JON FLEMMING OLSEN • HERRN STUMPFES ZIEH UND ZUPF KAPELLE •
• INGO OSCHMANN • ERNST MANTEL • ORANGE BLUE •
• SEAN TRACEY BAND • 3 MILES TO ESSEX •
• NORMAN KEIL • DJ QUICKSILVER •

KULTURHAUS ÖSTERFELD

Tickets unter:
**www.kulturhaus-osterfeld.de**

reservix

BARAL & PARTNER

PZ medien · SWR1 · Volksbank pur · Stadt Pforzheim · Leicht Juweliere · Park Hotel Pforzheim

## PREMIERE am 15. März 2024

**DAS SANDKORN zeigt in der Lukaskirche Karlsruhe**

# JUDAS

### Theaterstück von Lot Vekemans

Entdecken Sie die fesselnde Geschichte von „Judas“ neu! Sein Name gilt als Synonym für Verrat. Und doch spielte er paradoxerweise eine Schlüsselrolle für die Entstehung des Christentums. Die rätselhaften Beweggründe von Judas geben Anlass zu Spekulationen in jeder Epoche. Jetzt, nach zweitausend Jahren, tritt Judas aus dem Schatten hervor und inszeniert seine eigene Show. Er versucht auf beeindruckende Weise, seine Tat in menschliche Dimensionen zurückzuführen. Erleben Sie ein packendes Drama, das nicht nur die bekannten Überlieferungen, sondern die tief verwurzelte menschliche Natur selbst beleuchtet.
„Judas“ – ein Theaterereignis, das die Grenzen zwischen Vergangenheit und Gegenwart aufhebt, zum Nachdenken anregt und die Sinne berührt

DAS SANDKORN kooperiert für diese Produktion mit der Evangelischen Lukasgemeinde in Karlsruhe. Aufgeführt wird „Judas“ direkt in der Kirche in der Hagenstr. 7.

**Titelrolle: Oliver Fobe**
**Regie: Erik Rastetter**

**PREMIERE**
Fr. 15.03. *19.30 Uhr*

Sa. 16.03. *19.30 Uhr*
So. 17.03. *18.30 Uhr*
Fr. 22.03. *19.30 Uhr*
Sa. 23.03. *19.30 Uhr*

Spielort:
Lukaskirche Karlsruhe
Hagenstr. 7,
76185 Karlsruhe

Anzeige

**Die schönsten Momente werden noch schöner, wenn man sie gemeinsam erlebt. Daher engagieren wir uns in unzähligen Kulturprojekten – vom Kindermalkurs bis zur Theatervorstellung. Und sorgen so für jede Menge begeisternde Blicke.**

LBBW LBS Sparkassen Versicherung

**Weil’s um mehr als Geld geht.**

Sparkasse Karlsruhe

## PREMIERE am 24. April 2024

**Der Jugendclub im SANDKORN präsentiert:**

# Weggesperrt

**von Grit Poppe** (nach der Bühnenfassung von Jacqueline Frittel)

*„Sie wurde weggesperrt. In den Knast. (…)*
*Es konnte doch nicht sein, dass sie sie in ein Gefängnis steckten!? Ohne ein Urteil? Ohne eine Verhandlung? Ohne einen Richter? Einfach so?“*

Die 14-jährige Anja kommt in einen der 41 Jugendwerkhöfe der DDR, nachdem ihre Mutter Karin 1988 einen Ausreiseantrag gestellt hat und verhaftet wird. Die Jugendliche erfährt bei ihrer „Umerziehung zu einer sozialistischen Persönlichkeit“ ein System rigider Regeln und absoluter Kontrolle. Aufgrund ihres „gesellschaftswidrigen Verhaltens“ wird sie in den Geschlossenen Jugendwerkhof Torgau eingewiesen, in dem Zwangssport, Akkordarbeit, das völlige Fehlen eines persönlichen Freiraums, Prügel, Arrest in Dunkelzellen und militärische Kommandos den Alltag bestimmen.
Wie kann sie dieser Hölle entkommen?

**PREMIERE**
Mi. 24.04. *19.00 Uhr*
Do. 25.04. *19.00 Uhr*
Do. 02.05. *19.00 Uhr*
Fr. 03.05. *19.00 Uhr*

### Der Jugendclub (JuCS) im SANDKORN

Der JuCS – das sind junge Menschen zwischen 15 und 23 Jahren, die einmal im Jahr unter professioneller Anleitung und Regie mit Unterstützung von Theaterpädagoginnen ein abendfüllendes Stück erarbeiten und auf die SANDKORN-Bühne bringen.

Mehr Info unter:
www.das-sandkorn.de > Projekte > JuCS

Sa. 02.03. *19.30 Uhr*
So. 03.03. *18.30 Uhr*
Fr. 08.03. *19.30 Uhr*
Sa. 09.03. *19.30 Uhr*
So. 10.03. *18.30 Uhr*

**Rastetter & Wacker in**

## Ein seltsames Paar

**Komödie von Neil Simon**

Der eine ist hypochondrisch und penibel, der andere nachlässig und bequem; der eine steckt mitten in einer Krise, der andere ist ein Hallodri, der in den Tag hineinlebt. Felix steht am Abgrund; getrennt von Frau und Kindern, findet er Unterschlupf im Apartment seines Kumpels Oscar. Was zunächst als Notlösung für ein paar Tage beginnt, entwickelt sich zu einer WG, in der bald die Fetzen fliegen und sogar ein Abendessen mit Damenbesuch zum Fiasko gerät.

**Auf der Bühne: Erik Rastetter, Martin Wacker, Patricia Keßler, Michelle Brubach**

**Streamland on Tour: Gastspiel im ZKM-Kubus am 05.04.**

Fr. 12.04. *19.30 Uhr*
Sa. 13.04. *19.30 Uhr*
Fr. 19.04. *19.30 Uhr*
Sa. 20.04. *19.30 Uhr*
Fr. 26.04. *19.30 Uhr*
Sa. 27.04. *19.30 Uhr*
So. 28.04. *18.30 Uhr*
Sa. 04.05. *19.30 Uhr*
So. 05.05. *18.30 Uhr*
Fr. 10.05. *19.30 Uhr*
Sa. 11.05. *19.30 Uhr*
So. 12.05. *18.30 Uhr*

## Streamland – K.O. durch K.I.

**Komödie** (Wiederaufnahme)

Es geht um 10 Millionen Euro Gage für die Hauptrolle im nächsten Film der STREAMLAND-Studios. Drei Konkurrenten treffen beim Casting aufeinander – und werden mit einer allgegenwärtigen Künstlichen Intelligenz konfrontiert, die die drei knallhart fordert. Schließlich geht es um viel Geld und Ruhm. Oder steckt noch etwas anderes hinter dem ganzen Wahnsinn? Zwischen Slapstick und Sinnkrise stellt sich die Frage: „Wie viel Mensch darf es noch sein?“

**Auf der Bühne: Sven Djurovic, Michael Postweiler, Erik Rastetter.**

Do. 14.03. *19.30 Uhr*
Fr. 15.03. *19.30 Uhr*
Sa. 16.03. *19.30 Uhr*
So. 17.03. *18.30 Uhr*
Do. 21.03. *19.30 Uhr*
Fr. 22.03. *19.30 Uhr*
Sa. 23.03. *19.30 Uhr*
So. 24.03. *18.30 Uhr*
Fr. 05.04. *19.30 Uhr*
Sa. 06.04. *19.30 Uhr*
So. 07.04. *18.30 Uhr*

## Mit Vollgas in die 80er

### Das Musical mit Live-Band

Die 1980er Jahre feiern ihr großes Revival! Was läge da näher als die Wiedereröffnung des legendären Musikclubs PLOY? Der Knüller wäre, wenn dafür die Cover-Band „Karajan“ wieder zum Leben erweckt würde, die damals in den 80ern die großen Hits der Zeit spielte. Doch Sängerin Katrin zögert – ihre große Zeit mit „Karajan“ liegt lange zurück, und es gibt ein paar Schatten in ihrer Vergangenheit, die sie einzuholen drohen…

Eine musikalische Zeitreise in das verrückte Jahrzehnt zwischen Kaltem Krieg, Zauberwürfel und Vokuhila-Frisuren. In Kooperation mit der Hochschule für Musik und dem Helmholtz-Musikgymnasium.

**Auf der Bühne:**
**Schauspiel/Gesang:** Vivien Andrée, Ralph Hönicke, Florian Kondur, Rebecca Raffell
**Band:** Julian Kreiner (keys), Carola Krettenauer (keys, sax), Leander Mangelsdorf (git), Peter Fenchel (bass), Johann Walker (bass)

musik Schlaile

**DAS SANDKORN – Theater & Mehr wird unterstützt von:**

BECHTLE

Diakonie Karlsruhe
Das Diakonische Werk der Evangelischen Kirche in Karlsruhe

## Fluid

**Jugendstück über Identitätsfragen von Andreas Schierl**
Ab 14 Jahren / 8. Klasse

Wer bin ich? Und will ich so sein? Samuel, 17, muss eine Ehrenrunde drehen und kommt in die Klasse von Sophie und Fabio. Irgendwie ist der Neue cool, aber auch unnahbar. Interessiert er sich etwa für die aufgeweckte Sophie? Und wer ist die geheimnisvolle „Madame_XY“ auf Instagram, die Samuel dauernd anhimmelt? Zwischen Lachen, Streiten und Gefühlsschwankungen aller Art versuchen die drei, miteinander klarzukommen …

Wohin mit Gefühlen wie Liebe, Eifersucht oder Traurigkeit? Darf man zugeben, dass man unsicher, verletzlich, manchmal einfach nur „lost“ ist? Und wie viel Mut braucht es, um zu den eigenen Wünschen und Sehnsüchten zu stehen?

Di. 07.05. *10.00 Uhr*
Mi. 08.05. *10.00 Uhr*
Di. 14.05. *10.00 Uhr*
Mi 15.05. *10.00 Uhr*
Do. 16.05. *10.00 Uhr*

**Auf der Bühne: Chris Irslinger, Laura Albrecht, Ruben Dietze**
**Regie: Rob Doornbos**

**In Kooperation mit Theaterland.de**

Partner der Kinder- und Jugendprojekte:
Die Sparkasse Karlsruhe mit ihren Jugendclubs.
KNAX S-Club

THEATER LAND

Theatergruppen gesucht!

# SCHULTHEATERWOCHE

## 36. Karlsruher Schultheaterwoche 2024

**3. bis 9. Juli 2024 - jetzt anmelden bis 15.04.!**

Die Schultheaterwoche begeistert als größtes Schultheaterforum der Region die Teilnehmer*innen ebenso wie das Publikum. Theatergruppen aller Schularten und Altersstufen sind herzlich eingeladen, daran teilzunehmen.

Eine Woche lang präsentieren die teilnehmenden Theater-AGs oder Schulklassen ihre Theaterproduktionen einem öffentlichen Publikum auf den SANDKORN-Bühnen. Ein Feedback-Team gibt Rückmeldung und Tipps. Darüber hinaus werden in Kooperation mit dem Jungen Staatstheater verschiedene Workshops angeboten.

Das Publikum darf sich auf viele spannende Produktionen freuen – das Programm wird rechtzeitig bekanntgegeben!

## Jetzt anmelden!

Für die Teilnahme bewerben können sich Theatergruppen aller Schulen im Regierungsbezirk Karlsruhe bis zum **15.04.2024**. Die Anmeldung erfolgt online über das ZSL (Zentrum für Schulqualität und Lehrerbildung Baden-Württemberg); weitere Informationen und Anmeldelink unter www.das-sandkorn.de/projekte/schultheaterwoche

oder der einfach den hier abgedruckten QR-Code mit dem Smartphone scannen

Rückfragen per E-Mail an: schultheater@das-sandkorn.de oder telefonisch unter 0721 83 152 970.

Die Karlsruher Schultheaterwoche ist eine Veranstaltung des Theaters DAS SANDKORN in Zusammenarbeit mit dem Zentrum für Schulqualität und Lehrerbildung Baden-Württemberg, Regionalstelle Karlsruhe, und wird unterstützt vom Kulturamt Karlsruhe sowie dem Jungen Staatstheater Karlsruhe (Kooperation bei den Workshops).

Anzeige

# PREMIEREN-HIGHLIGHTS
## IM FRÜHJAHR / SOMMER

**ACH, DIESE LÜCKE, DIESE ENTSETZLICHE LÜCKE**
nach dem gleichnamigen Roman von Joachim Meyerhoff
**16.3.24**

**ALL DAS SCHÖNE**
von Duncan Macmillan
**27.3.24**

**EFFINGERS**
nach dem gleichnamigen Roman von Gabriele Tergit
**28.3.24**

**DER SELTSAME FALL DES DR. JEKYLL UND MR. HYDE**
nach der Erzählung von Robert Louis Stevenson
**6.4.24**

**KEIN SPORTSTÜCK**
von Trio ACE [URAUFFÜHRUNG]
**6.6.24**

**Miss Golden Dreams** Sarah Sandeh © Thorsten Wulff

BADISCHES STAATSTHEATER KARLSRUHE

@staatstheaterka
www.staatstheater.karlsruhe.de

## Elvis trifft Elvis Vol. 2

**Love Letters from Bempflingen**

### Comedy mit Bernd Kohlhepp & Nils Strassburg

Neues von Herrn Hämmerle aus Bempflingen und dem King of Rock'n'Roll: Nachdem ersterer zu Besuch in Memphis war, steht nun der Gegenbesuch an. Grandioses Kabarett und Stand-Up Comedy von Bernd Kohlhepp mit einer authentischen Musikperformance von Nils Strassburg.

Fr. 01.03. *19.30 Uhr*

So. 03.03. *11.00 Uhr*
So. 14.04. *11.00 Uhr*
So. 12.05. (Muttertags-Special mit Clown Calvero)
*11.00 Uhr und 14 Uhr*

**Das Special am Muttertag (12.05.): Jazz & More For Kids & Clown Calvero**

Calvero wurde bereits mit Preisen überschüttet. Seine Kunst ist wie guter Jazz: kreativ, betörend und fabelhaft! Was nicht viele wissen: Peter Lehel und Calvero drückten einst zusammen die Schulbank – nun stehen sie zum ersten Mal gemeinsam auf der Bühne.

## Jazz & More for Kids

**in Kooperation mit Klangkunst e.V./ Hemingway Lounge**

Mal swingen die Enten, mal rocken die Pferde, mal wird improvisiert: Die Mitmach-Konzertreihe für alle Sinne und alle Generationen!

**Es spielen:**

**Peter Lehel** (Saxophon), **Peter Schindler** (Piano), **Rosanna Zacharia** (Kontrabass), **Markus Faller** (Schlagzeug)

LIONS CLUB WALDBRONN

Sascha Korf

**Der Comedy-Marathon!**

Verschiedene bekannte Comedians und Kabarettist*innen ziehen von Ort zu Ort und treten in jeder Location für jeweils 20 min auf. Ein abwechslungsreicher Abend voller Stand-up-Comedy!
Infos zu den auftretenden Comedians und Tickets unter www.das-sandkorn.de oder www. komische-nacht.de.

## 5. Komische Nacht Karlsruhe

Di. 19.03. *19.30 Uhr*

**On Fire**

„On Fire“ ist mehr als nur ein Titel: Nizar entfacht mit seiner energiegeladenen Bühnenpräsenz und seinem scharfen Verstand eine Flamme, die das Publikum in seinen Bann zieht. Ein Feuerwerk aus Humor, Charisma und unverblümter Ehrlichkeit!

Do. 11.04. *19.00 und 22.00 Uhr*

## Nizar

UNruhen in KarlsRUHE.

## Brecht alles ABƱ!

**Revue über Kunst, Politik und die Ware Liebe**

**Bert Brecht in den 20ern – damals & heute.**

Exklusiv und einmalig präsentiert DAS SANDKORN zum 35. Geburtstag der Arbeitsstelle Bertolt Brecht (ABB) den unbekannten BB der Zwanziger und den wieder unbekannten **Brecht**! von heute mit Satire, Witz und schrägen Songs. Für Unruhe sorgen u.a. Jan Knopf, Patricia Keßler, Roland Brunner und Gunzi Heil.

So. 14.04. *19.30 Uhr*

**Vikkys Grasnelke**

Die Regenbogenhummel Vikky Winchester feiert Jubiläum und lädt ein, mit ihr, ihren Freunden und der Blume 2024, der Grasnelke, ihren 10. Geburtstag zu feiern.

## 10 Jahre Regenbogenhummel

Sa. 18.05. *19.30 Uhr*

**Ein Stück von Sigrid Behrens**

Jeder kennt sie, jeder liebt sie. Doch wer war Audrey Hepburn wirklich, was hat sie bewegt? „En Suite“ gibt Einblicke in ihr Leben, schaut hinter die Fassade und zeigt die vielen Facetten ihrer außergewöhnlichen Persönlichkeit.

Auf der Bühne: Daniela Michel

Regie: Birgit Voigt

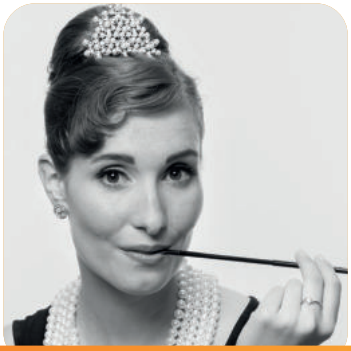

Fr. 17.05. *19.30 Uhr*

## En Suite - Allein mit Audrey Hepburn

Alle bedürftigen Menschen sind herzlich zur Lions-Vespertafel vor und im SANDKORN eingeladen. Zudem wird ein Bühnen-Musikprogramm angeboten. Veranstalter sind die Lions Clubs Karlsruhe-Schloss, Karlsruhe-Mitte, Karlsruhe-Residenz und der Leo-Club Karlsruhe.

So. 21.04. *11.30 - 16.00 Uhr*

## Vespertafel der Lions Clubs für Bedürftige

Anzeige

*„Seit über 25 Jahre in Karlsruhe im Innenausbau tätig.“*

# „Perfekte Räume für perfekte Inszenierungen“

**Ihr Vertrauen ist unser Ansporn**

Von ästhetischem Trockenbau bis hin zu erstklassigen Brandschutzlösungen - bei NICO C&M legen wir Wert auf Qualität und Verlässlichkeit. Unsere erfahrenen Handwerker setzen Ihr Projekt um, egal ob es sich um Ihr Zuhause, Büro oder Geschäft handelt. Wir bieten gute Arbeit zum fairen Preis und stehen für Transparenz, Pünktlichkeit und kundenorientierte Lösungen. Vertrauen Sie auf unsere langjährige Erfahrung und unser Engagement das Bauvorhaben gemäß Ihren Vorstellungen umzusetzen. Fragen Sie uns nach einem kostenlosen Angebot für Ihr Bauvorhaben. Wir freuen uns über Ihre Anfrage.

**Wände, Decken, Böden**
**Wir machen das für Sie!**

Besuchen Sie uns unter www.nico-cundm-trockenbau.de und lassen Sie Ihre Räume zu wahren Bühnen werden.

**Gute Arbeit zum fairen Preis!**

# D!E SP!NNER!

## PREMIERE am 05. Juni 2024

## D!E SP!NNER!

Lebenshilfe
Karlsruhe, Ettlingen und Umgebung e.V.

**Das inklusive Theaterprojekt in Zusammenarbeit mit der Lebenshilfe Karlsruhe, Ettlingen und Umgebung e.V.**

### Premiere des neuen Stücks am 5. Juni 2024

Die inklusive Theatergruppe D!E SP!NNER! feierte 2023 ihr 20-jähriges Bestehen und ist auch in diesem Jahr wieder mit Begeisterung am Start. Ihr neues Stück dreht sich um das Thema Familie und befasst sich ganz nach SP!NNER!-Manier voll Witz, Biss und Kreativität mit aktuellen gesellschaftlichen Fragen. Am 5. Juni feiert die neue Produktion Premiere in der SANDKORN-Fabrik.

### D!E SP!NNER! suchen Verstärkung!

Die SP!NNER! – das ist ein Dreamteam aus Menschen mit so genannter geistiger Behinderung, Schauspieler*innen, Mitarbeiter*innen der Lebenshilfe und der Regisseurin und Mitbegründerin Steffi Lackner. Theaterbegeisterte aufgepasst: Wer sich gerne in einer inklusiven Gruppe einbringen, Theater spielen und selbst auf der Bühne stehen möchte, ob mit Behinderung oder ohne, ist herzlich willkommen.

Theatererfahrung ist gut, aber keine Voraussetzung.
Kontakt: info@das-sandkorn.de (Ansprechpartner: Erik Rastetter).

Weitere Infos unter
www.das-sandkorn.de > Projekte> D!E SP!NNER!

# Alle Termine

## März

| | | | | |
|---|---|---|---|---|
| Fr. 01.03. | **Elvis trifft Elvis** | | Fabrik | 19.30 Uhr |
| Sa.02.03. | **Ein seltsames Paar** | | Studio | 19.30 Uhr |
| So.03.03. | **Jazz & More for Kids** | | Fabrik | 11.00 Uhr |
| So.03.03. | **Ein seltsames Paar** | | Studio | 18.30 Uhr |
| Fr. 08.03. | **Ein seltsames Paar** | | Studio | 19.30 Uhr |
| Sa.09.03. | **Ein seltsames Paar** | | Studio | 19.30 Uhr |
| So.10.03. | **Ein seltsames Paar** | | Studio | 18.30 Uhr |
| Do.14.03. | **Mit Vollgas in die 80er** | | Fabrik | 19.30 Uhr |
| Fr. 15.03. | **Mit Vollgas in die 80er** | | Fabrik | 19.30 Uhr |
| Fr. 15.03. | **Judas** | **PREMIERE** | Lukaskirche | 19.30 Uhr |
| Sa.16.03. | **Mit Vollgas in die 80er** | | Fabrik | 19.30 Uhr |
| Sa.16.03. | **Judas** | | Lukaskirche | 19.30 Uhr |
| So.17.03. | **Mit Vollgas in die 80er** | | Fabrik | 18.30 Uhr |
| So.17.03. | **Judas** | | Lukaskirche | 18.30 Uhr |
| Di.19.03. | **Komische Nacht** | | Studio | 19.30 Uhr |
| Do.21.03. | **Mit Vollgas in die 80er** | | Fabrik | 19.30 Uhr |
| Fr. 22.03. | **Mit Vollgas in die 80er** | | Fabrik | 19.30 Uhr |
| Fr. 22.03. | **Judas** | | Lukaskirche | 19.30 Uhr |
| Sa.23.03. | **Mit Vollgas in die 80er** | | Fabrik | 19.30 Uhr |
| Sa.23.03. | **Judas** | | Lukaskirche | 19.30 Uhr |
| So.24.03. | **Mit Vollgas in die 80er** | | Fabrik | 18.30 Uhr |

## April

| | | | |
|---|---|---|---|
| Fr. 05.04. | **Streamland** | Gastspiel im ZKM-Kubus | |
| Fr. 05.04. | **Mit Vollgas in die 80er** | Fabrik | 19.30 Uhr |
| Sa. 06.04. | **Mit Vollgas in die 80er** | Fabrik | 19.30 Uhr |
| So. 07.04. | **Mit Vollgas in die 80er** | Fabrik | 18.30 Uhr |
| Do.11.04. | **Nizar - On fire** | Fabrik | 19.00+22.00 Uhr |
| Fr. 12.04. | **Streamland** | Studio | 19.30 Uhr |

# im Überblick

## April

| | | | |
|---|---|---|---|
| Sa.13.04. | **Streamland** | Studio | 19.30 Uhr |
| So.14.04. | **Jazz & More for Kids** | Fabrik | 11.00 Uhr |
| So.14.04. | **Brecht alles AB !** | Fabrik | 19.30 Uhr |
| Fr. 19.04. | **Streamland** | Studio | 19.30 Uhr |
| Sa.20.04. | **Streamland** | Studio | 19.30 Uhr |
| So.21.04. | **Lions-Vespertafel** | vorm Theaterhaus | 11.30 - 16.00 Uhr |
| Mi.24.04. | **Jugendclub: Weggesperrt PREMIERE** | Fabrik | 19.00 Uhr |
| Do.25.04. | **Jugendclub: Weggesperrt** | Fabrik | 19.00 Uhr |
| Fr. 26.04. | **Streamland** | Studio | 19.30 Uhr |
| Sa.27.04. | **Streamland** | Studio | 19.30 Uhr |
| So.28.04. | **Streamland** | Studio | 18.30 Uhr |

## Mai

| | | | |
|---|---|---|---|
| Do.02.05. | **Jugendclub: Weggesperrt** | Fabrik | 19.00 Uhr |
| Fr. 03.05. | **Jugendclub: Weggesperrt** | Fabrik | 19.00 Uhr |
| Sa. 04.05. | **Streamland** | Studio | 19.30 Uhr |
| So. 05.05. | **Streamland** | Studio | 18.30 Uhr |
| Di. 07.05. | **Fluid** - Jugendstück ab 14 | Studio | 10.00 Uhr |
| Mi. 08.05. | **Fluid** - Jugendstück ab 14 | Studio | 10.00 Uhr |
| Fr. 10.05. | **Streamland** | Studio | 19.30 Uhr |
| Sa. 11.05. | **Streamland** | Studio | 19.30 Uhr |
| So. 12.05. | **Jazz & More for Kids & Clown Calvero** | Fabrik | 11.00 Uhr + 14.00 Uhr |
| So. 12.05. | **Streamland** | Studio | 18.30 Uhr |
| Di. 14.05. | **Fluid** - Jugendstück ab 14 | Studio | 10.00 Uhr |
| Mi. 15.05. | **Fluid** - Jugendstück ab 14 | Studio | 10.00 Uhr |
| Do. 16.05. | **Fluid** - Jugendstück ab 14 | Studio | 10.00 Uhr |
| Fr. 17.05. | **En Suite - Allein mit Audrey Hepburn** | Studio | 19.30 Uhr |
| Sa. 18.05. | **10 Jahre Regenbogenhummel** | Fabrik | 19.30 Uhr |

# Ihre Feier im SANDKORN

**Das besondere Event!**

## Erleben Sie eine individuell auf Sie abgestimmte Feier in besonderer Atmosphäre

Ob in kleiner oder größerer Runde, ob Firmen- oder Geburtstagsfeier, Jubiläum, Vortrag oder Workshop: Wir bieten Ihnen den Raum – und kreieren das perfekte Event für Sie. Sie können zum Beispiel eine Aufführung besuchen und anschließend mit Catering bei uns feiern. Dies ist sowohl in kleiner als auch in größerer Runde möglich. Oder wir planen für Sie einen Stehempfang vor Ihrem Theaterbesuch. Bei rechtzeitiger Anfrage ist auch eine geschlossene Vorführung möglich.

Weitere Infos und Buchung bei Daniela Kreiner,
d.kreiner@das-sandkorn.de, Tel. 0721 83152970

## Engagieren Sie sich für DAS SANDKORN

**Werden Sie Mitglied im Freundeskreis e.V.**

Der Freundeskreis unterstützt das Theater, finanziell besser über die Runden zu kommen, damit das Programm auch in Zukuft in seiner Vielfalt und Qualität erhalten bleibt. Freundeskreis-Mitglieder sind gern gesehene Besucher*innen im Haus und haben verschiedene Möglichkeiten, sich ehrenamtlich zu engagieren.

FREUNDESKREIS E.V. DAS SANDKORN THEATER & MEHR

**Interessiert?**

Unter www.das-sandkorn.de > über uns > Freundeskreis können Sie sich das Beitrittsformular herunterladen. Oder kontaktieren Sie Birgit Voigt, E-Mail: birgit.voigt@t-online.de.

DAS SANDKORN® THEATER & MEHR

## Ticketbüro

Öffnungszeiten:
Mo 11–18 Uhr
Di – Do 12–17 Uhr
Fr 14–18 Uhr

**Kaiserallee 11**
76133 Karlsruhe
info@das-sandkorn.de
0721 · 83 152 970

@dassandkorn
@das_sandkorn_karlsruhe

**www.das-sandkorn.de**